

Urban Heritage and Sustainability in Historic Peninsula of Istanbul

Nur AKIN







Istanbul Historic Peninsula Site Management Plan

October 2011

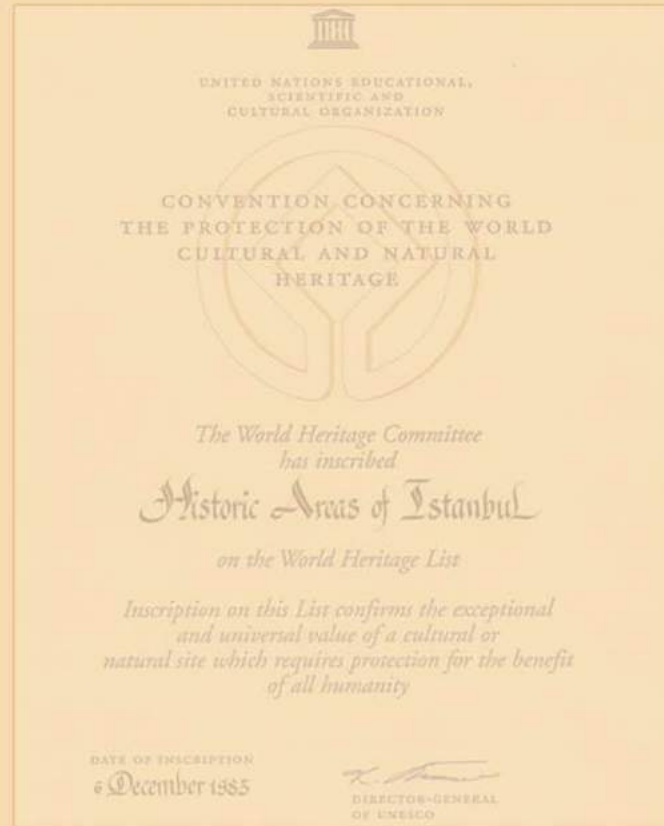

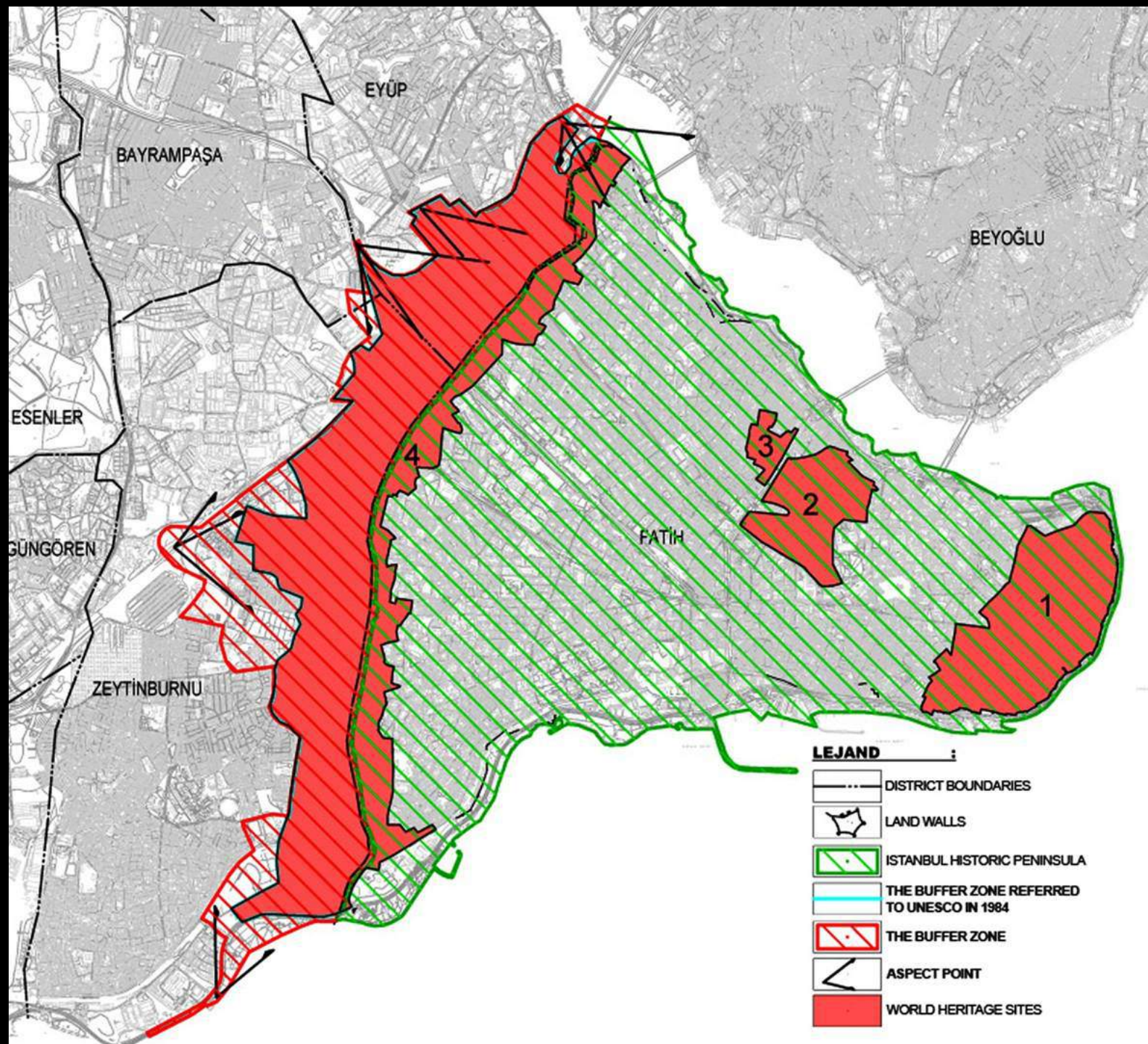





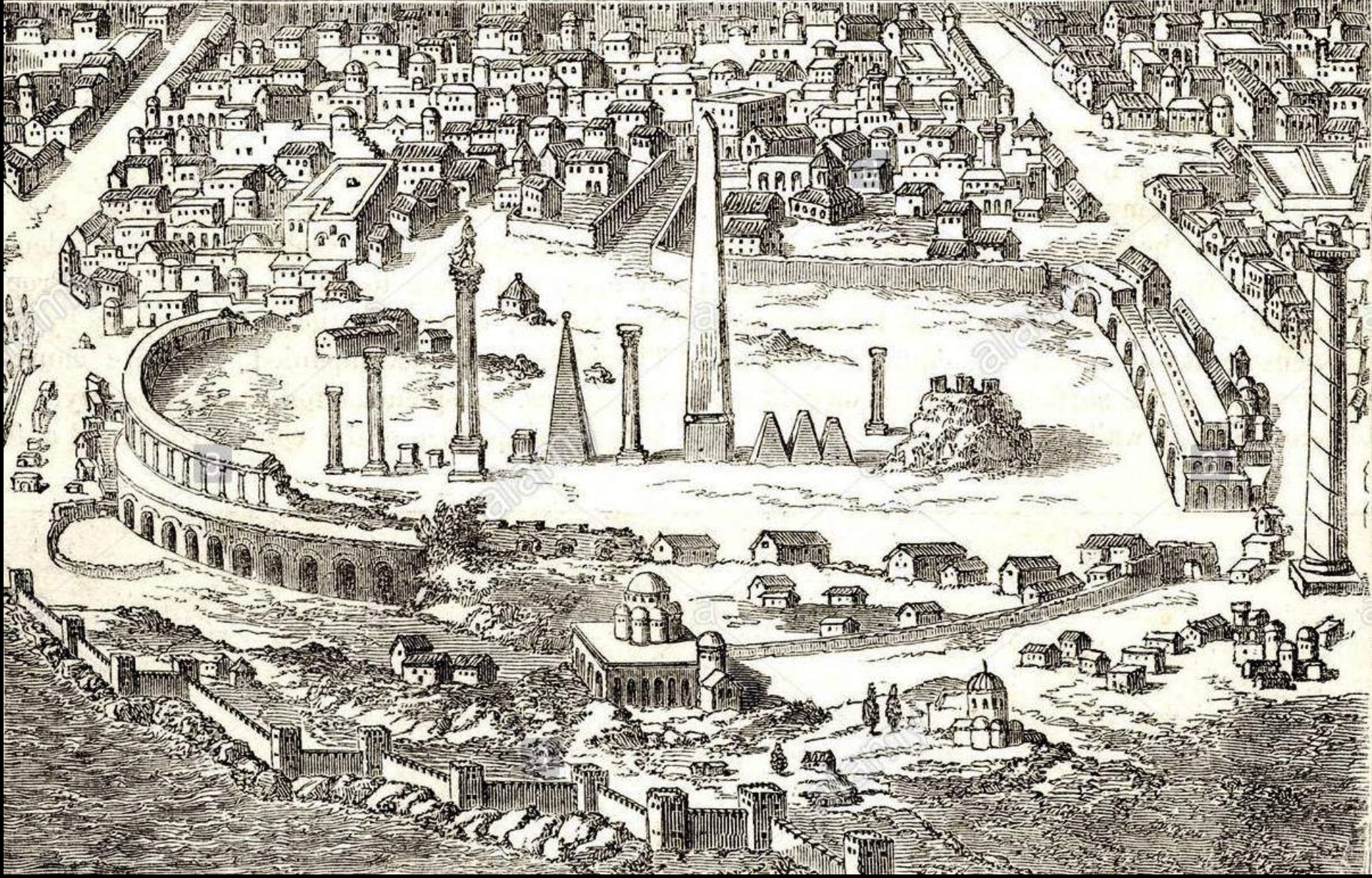





















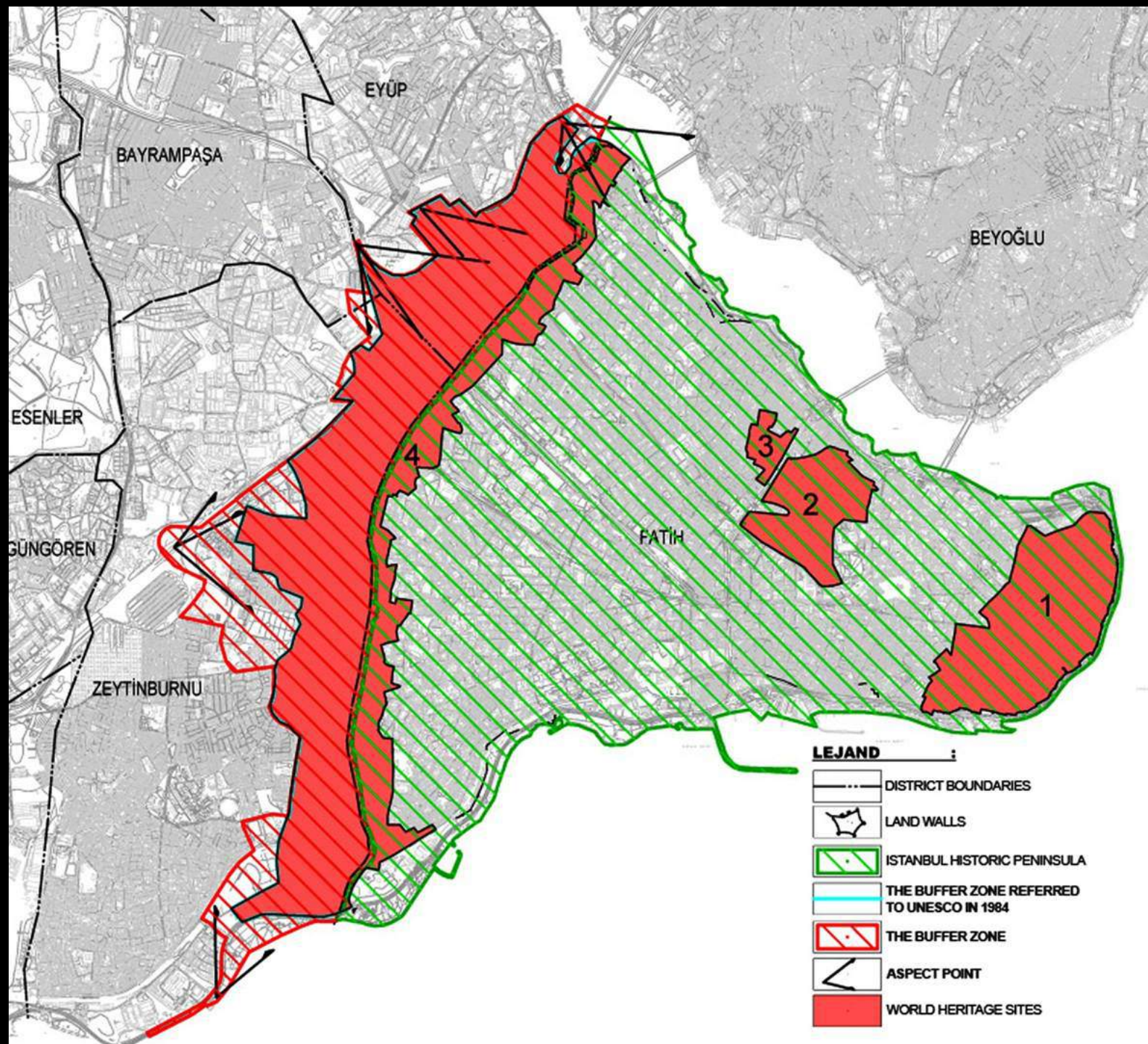









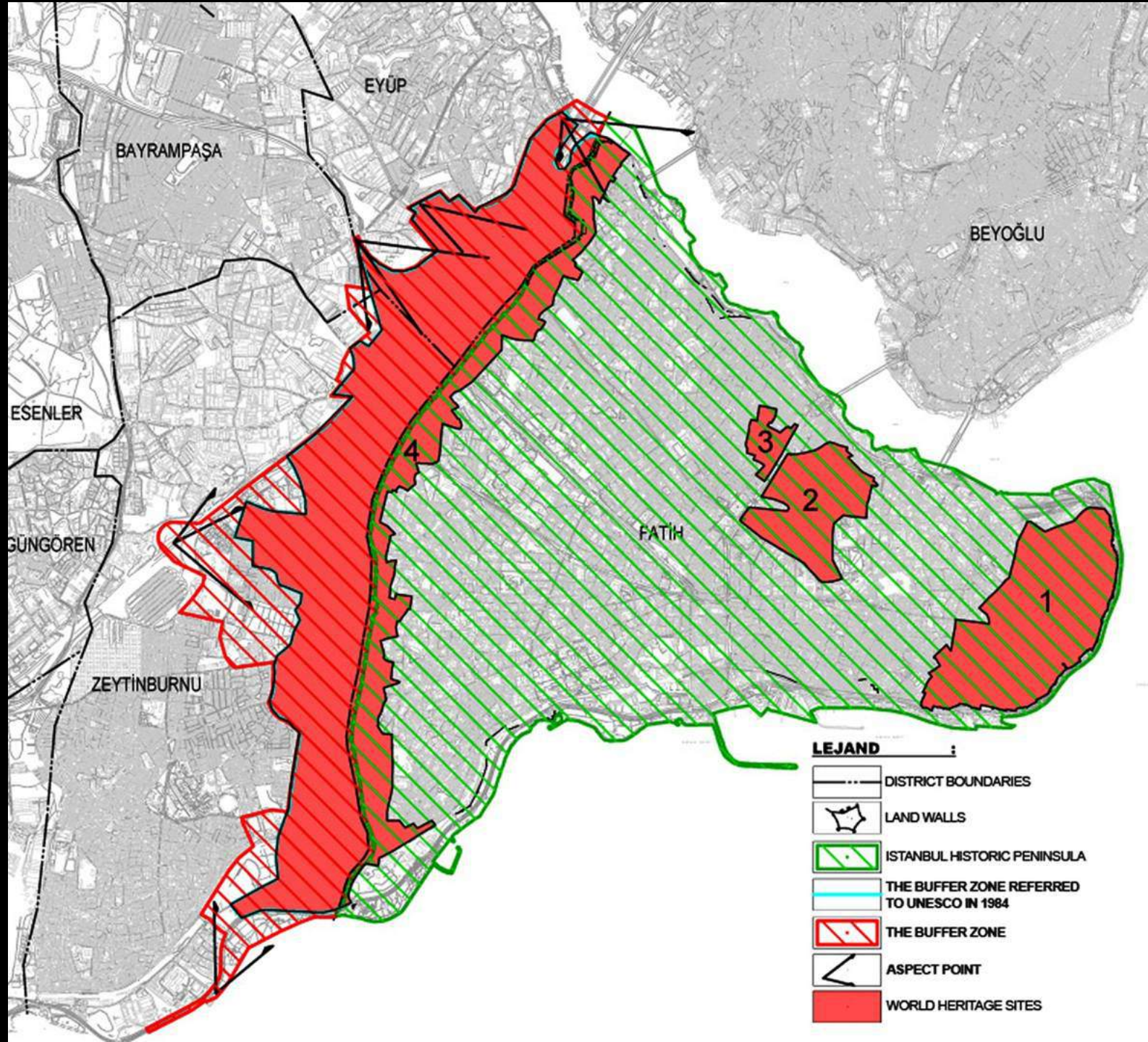











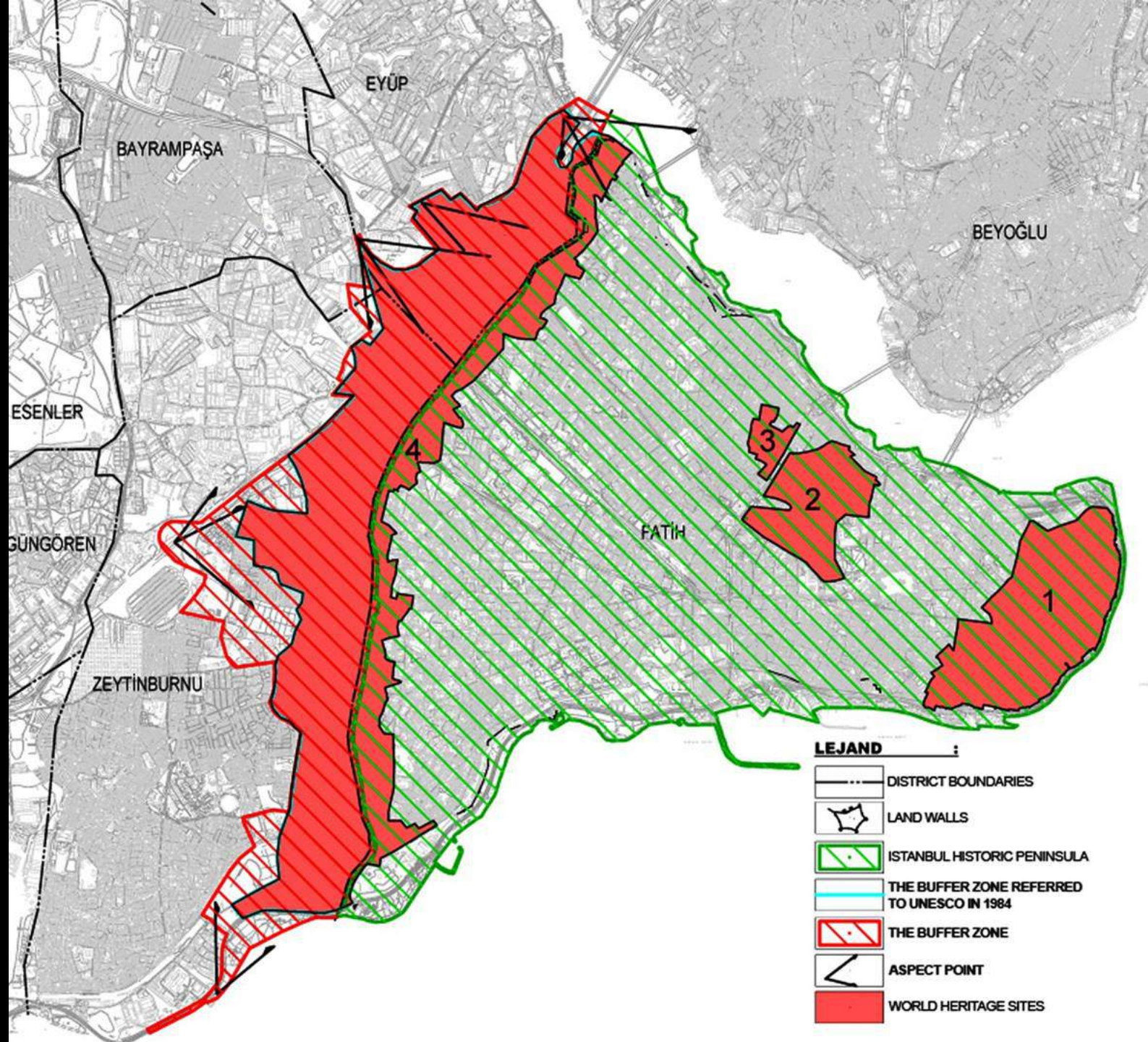















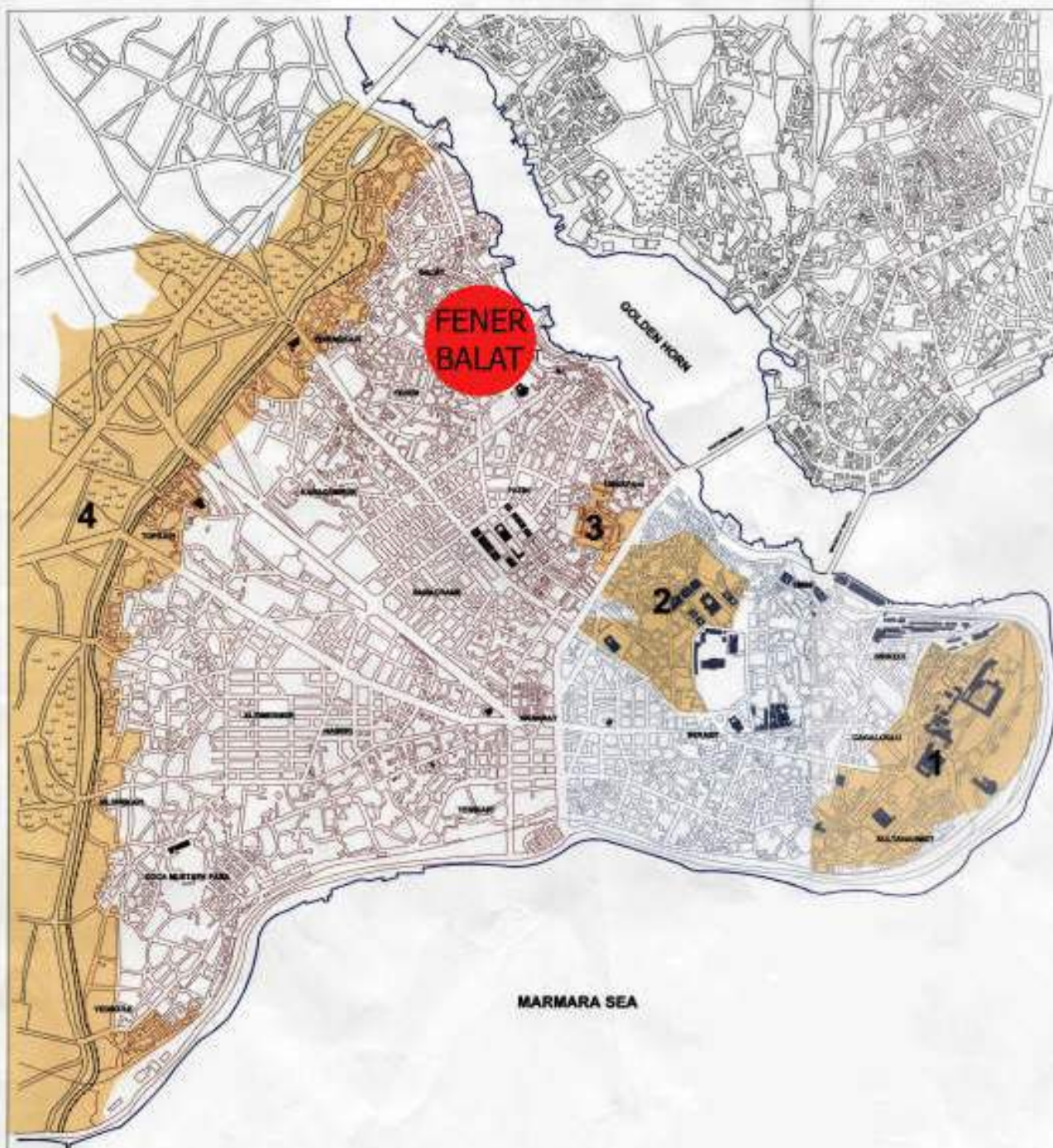





CARACTERE DU QUARTIER

- MONUMENT CLASSÉ
- BÂTIMENT CLASSÉ
- PARCELLE VIDE (comportant auparavant un bâtiment classé)
- BÂTIMENT DU STYLE INTÉRESSANT
- MAISON EN BOIS
- MAISON AVEC BOW-WINDOW
- MAISON AVEC FENÊTRE CINTRÉE (à facade plate)
- AUTRES
- BÂTIMENT EN BÉTON ARMÉ
- AUTRE BÂTIMENT
- MUR CARACTÉRISTIQUE
- RUE PAVÉE
- FONTAINE

Cette carte a été réalisée par l'équipe locale de l'UNESCO avec le concours de :



UNION EUROPÉENNE



UNESCO



CENTRE D'ARCHITECTURE
NATIONALE



MUNICIPALITÉ DE PATTE
D'OIE



IFPA

LA MAISON DES FEMMES

Fonction :

Centre socio-éducatif et de formation professionnelle, centre de consultation familiale et école maternelle.

Localisation préférentielle :

Quartier : Molla Aşık
 Îlot : 2636
 Parcelle : 4
 Superficie : 1200 m²
 Âge du bâti : Avant 1930
 Matériau de construction : Maçonnerie de brique
 État du bâti : Mauvais
 Hauteur du bâti : R+1
 Propriétaire : Fondation Arménienne
 Fonction actuelle : Bâtiment vide + garage
 Fonction d'origine : Cinéma en plein air

| Maison des femmes (1200 m ²) | Prise en charge UE (ECU) | Contrepartie turque (ECU) | Total (ECU) |
|---|-----------------------------|------------------------------|------------------|
| Location du local | - | 204.250 | 204.250 |
| Réhabilitation | - | 313.100 | 313.100 |
| Équipement | 62.650 | - | 62.650 |
| Personnel | 23.800 | 80.200 | 104.000 |
| Formation du personnel | 239.400 | 26.600 | 266.000 |
| Frais de fonctionnement | 50.000 | - | 50.000 |
| TOTAL | 375.850 | 624.150 | 1.000.000 |
| | 38% | 62% | |

Photo et localisation sur fonds de plan :

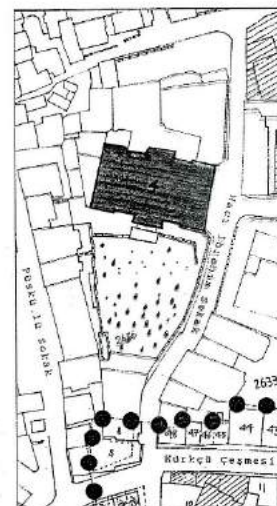



YATIRIM

DORALPAZ
150 TL

EVİME
DOKUNMA



Fener and Balat Districts Rehabilitation Programme

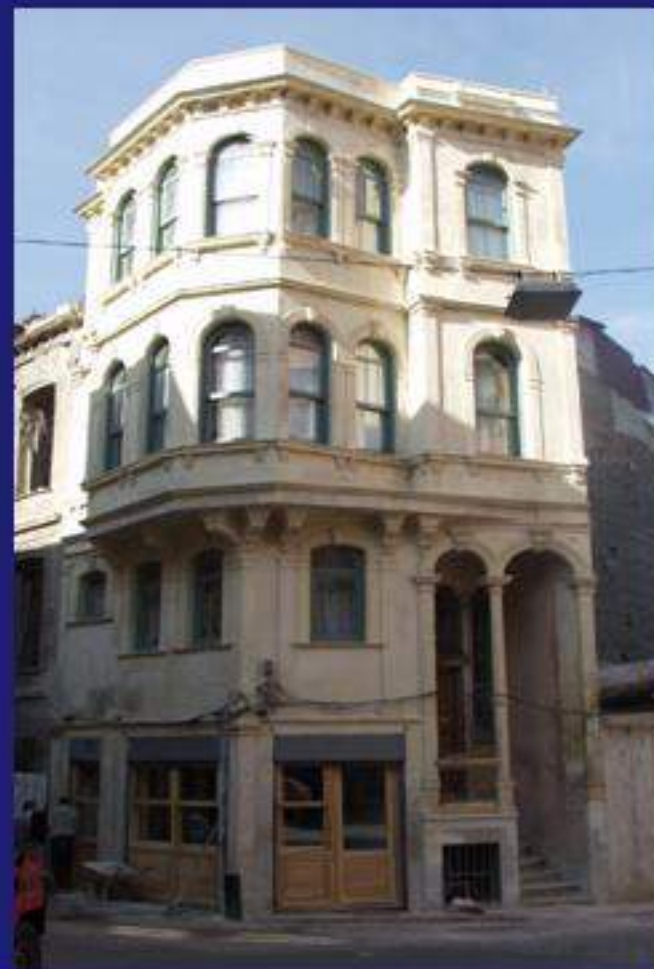

Building 008

Fener and Balat Districts Rehabilitation Programme



Building 030-031-032-033





